

ROMANIA
JUDEȚUL GALAȚI
MUNICIPIUL GALAȚI
CONSILIUL LOCAL

HOTĂRÂREA nr. 12 **din 31.01.2019**

privind alipirea a 2 loturi de teren - proprietate publică a municipiului Galați, în suprafață de 10.183 mp și respectiv de 11.989 mp, situate în Galați, Șoseaua de Centură

Inițiator: Primarul municipiului Galați, Ionuț-Florin Pucheanu
Numărul și data depunerii proiectului de hotărâre: 8/15.01.2019

Consiliul local al municipiului Galați, întrunit în ședință ordinară în data de 31.01.2019;

Având în vedere expunerea de motive nr. 2650/16.01.2019, a inițiatorului - Primarul municipiului Galați, Ionuț-Florin Pucheanu;

Având în vedere raportul comun de specialitate nr. 2652/16.01.2019, al Direcției Patrimoniu, al Direcției Financiar Contabilitate și al Serviciului Juridic și Legalitate;

Având în vedere raportul de avizare al comisiei de buget, finanțe, administrarea domeniului public și privat al municipiului;

Văzând Referatul de admitere alipire imobil nr. 130037/19.12.2018;

Având în vedere dispozițiile art. 36, alin. (1) din Legea fondului funciar nr. 18/1991, republicată, cu modificările și completările ulterioare;

Având în vedere dispozițiile art. 4 din Legea nr. 213/1998 privind bunurile proprietate publică, republicată, cu modificările și completările ulterioare;

Având în vedere dispozițiile Legii nr. 7/1996 a cadastrului și publicității imobiliare, republicată, cu modificările și completările ulterioare;

Având în vedere dispozițiile Ordinului Directorului General al Agenției Naționale de Cadastru și Publicitate Imobiliară nr. 700/09.07.2014 privind aprobarea Regulamentului de avizare, recepție și înscriere în evidențele de cadastru și carte funciară, cu modificările și completările ulterioare;

Având în vedere dispozițiile art. 36 alin. (1) din Legea administrației publice locale nr. 215/2001, republicată, cu modificările și completările ulterioare;

În temeiul art. 45 alin (3) din Legea administrației publice locale nr. 215/2001, republicată, cu modificările și completările ulterioare,

HOTĂRĂȘTE:

Art. 1 – (1) *Se aprobă alipirea a 2 loturi de teren - proprietate publică a municipiului Galați, situate în Galați, Șoseaua de Centură, zona Coreea, respectiv Lot 1 - cu suprafața de 10.183 mp, cu numărul cadastral 127174 și Lot 2 - cu suprafața de 11.989 mp, cu numărul cadastral 127195, rezultând imobilul cu numărul cadastral 127962, având suprafața de 22.172 mp;*

(2) Terenurile sunt individualizate în anexa care face parte integrantă din prezenta hotărâre.

Art. 2 – *Primarul municipiului Galați se împuternicește cu ducerea la îndeplinire a prevederilor acestei hotărâri.*

Art. 3 – *Secretarul municipiului Galați va asigura transmiterea și publicitatea prezentei hotărâri.*

Președinte de ședință,

*Contrasemnează,
pt. Secretarul Municipiului Galați,*

scara 1:1000

Nr.cadastral	Suprafața măsurată a imobilului(mp)	Adresa imobilului
	22172	Șoseaua de centură, zona Coreea, municipiul Galați

Nr. Carte Funciară	Unitatea Administrativ Teritorială (UAT)
	Galați

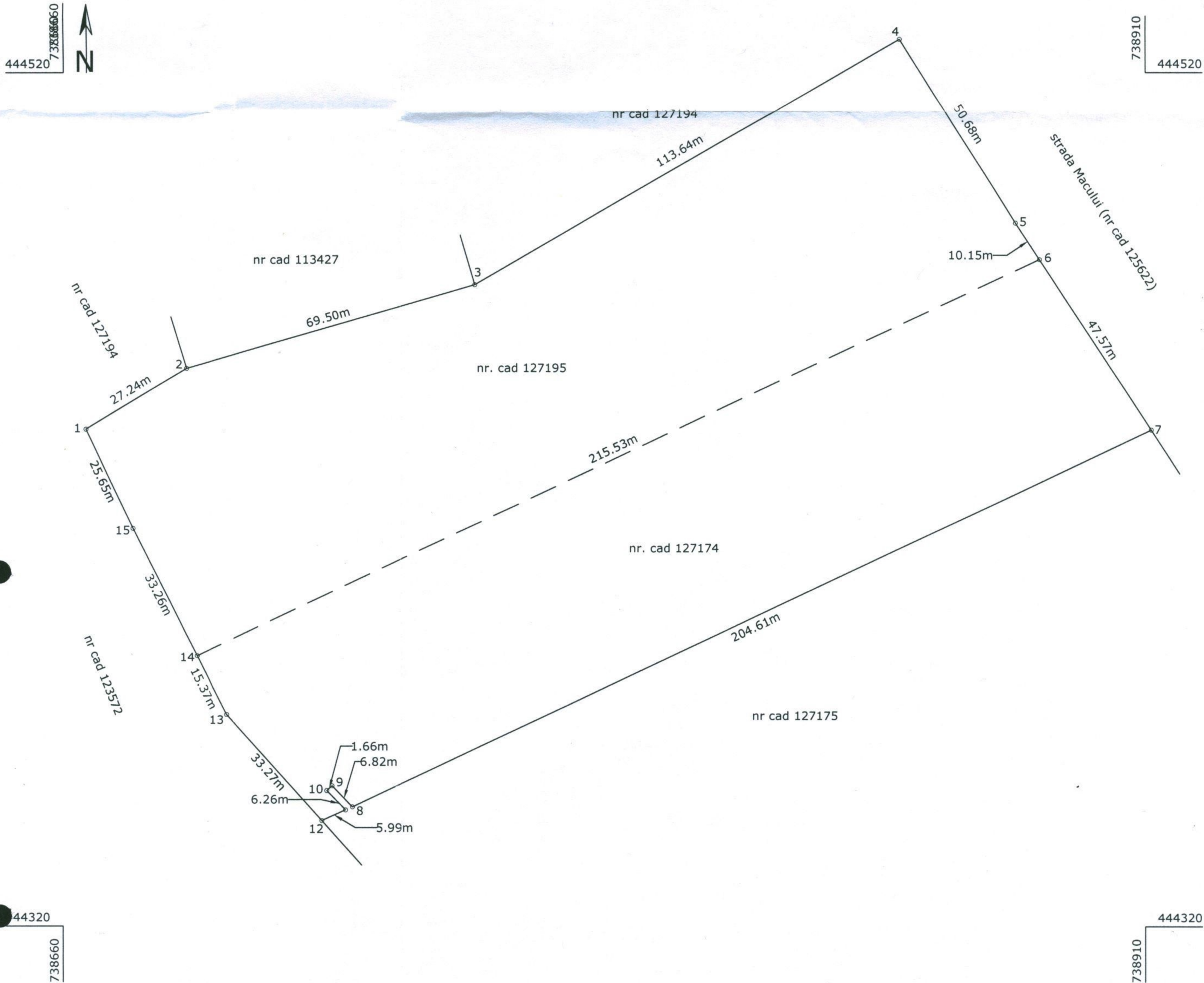

Situția actuală (înainte de alipire)				Situția viitoare (după alipire)			
Nr. cadastral	Suprafața (mp)	Categoria de folosință	Descrierea imobilului	Nr. cad.	Suprafața (mp)	Categoria de folosință	Descrierea imobilului
127174	10183	N	imobil neîmprejmuit				
127195	11989	N	imobil neîmprejmuit		22172	N	imobil neîmprejmuit
Total	22172				22172		

Executant: Serviciul Public Geotopocad Expert	Inspector
Confirm executarea măsurătorilor la teren, corectitudinea întocmirii documentației cadastrale și corespondența acesteia cu realitatea din teren	Confirm introducerea imobilului în baza de date integrată și atribuirea numărului cadastral
Semnatura și stampila	Semnatura și pârfa
Data	Data:
	Ștampila BCPI

Plan de amplasament și delimitare a imobilului
scara 1:1000

Nr.cadastral <i>127962</i>	Suprafața măsurată a imobilului(mp) 22172	Adresa imobilului Șoseaua de centură, zona Coreea, municipiul Galați
Nr. Carte Funciară	Unitatea Administrativ Teritorială (UAT) Galați	

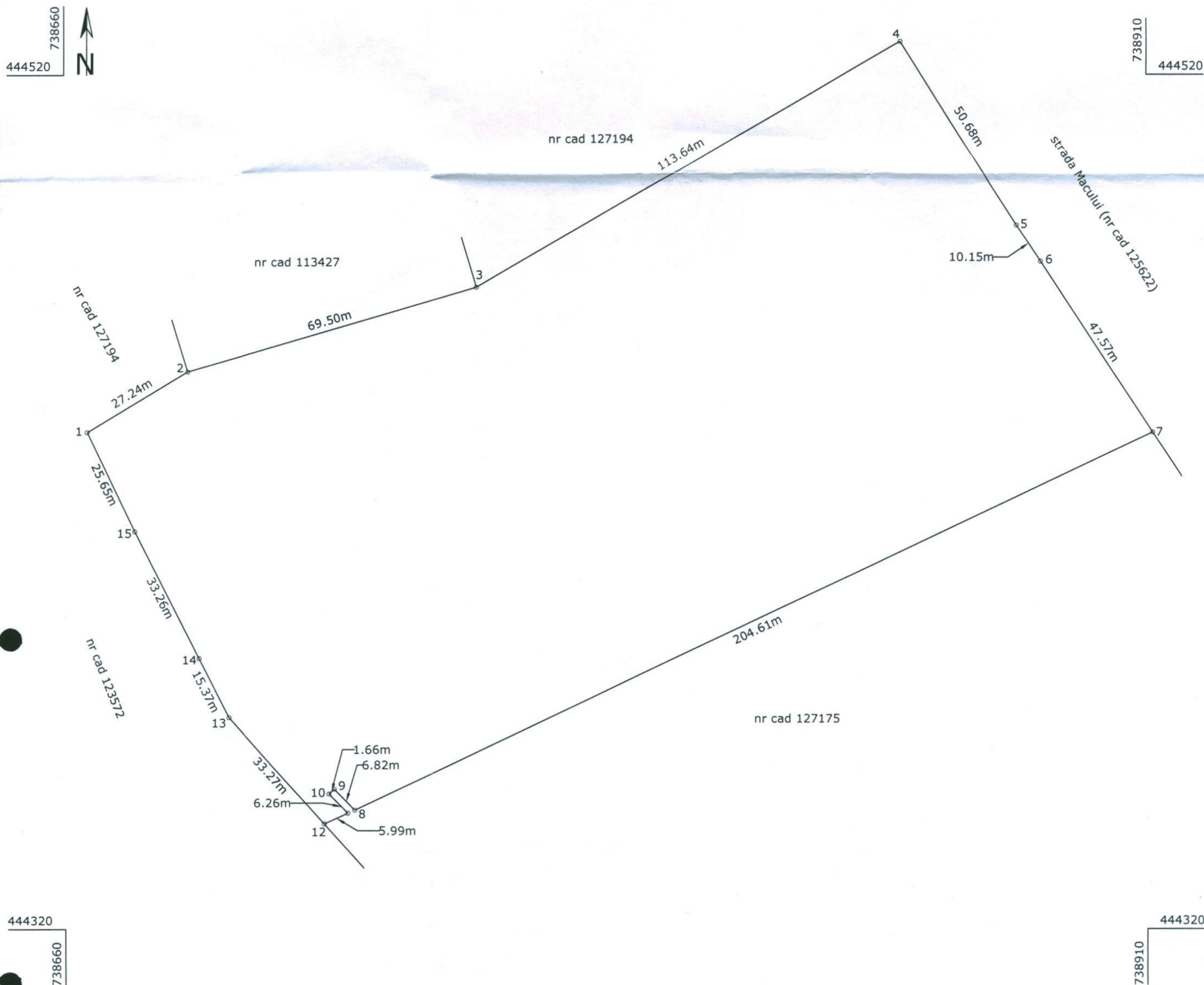

Președinte de ședință,

A. Date referitoare la teren			
Nr. parcela	Categorie de folosință	Suprafața (mp)	Mențiuni
1	N	22172	Imobil neîmprejmuit
Total		22172	
B. Date referitoare la construcții			
Cod	Destinerea	Suprafața construită la sol (mp)	Mențiuni
Total			
		Suprafața totală măsurată a imobilului = 22172 mp	
		Suprafața din act = mp	
Executant: Serviciul Public Geotopocad Expert		Inspector	
Confirm executarea măsurătorilor la teren, corectitudinea întocmirii documentației cadastrale și corespondența acesteia cu realitatea din teren		Confirm introducerea în baza de date integrată și atribuirea numărului cadastral	
Semnatura și ștampilă		Semnatura și parafa	
Data		Stampila BCPI	
		Data	